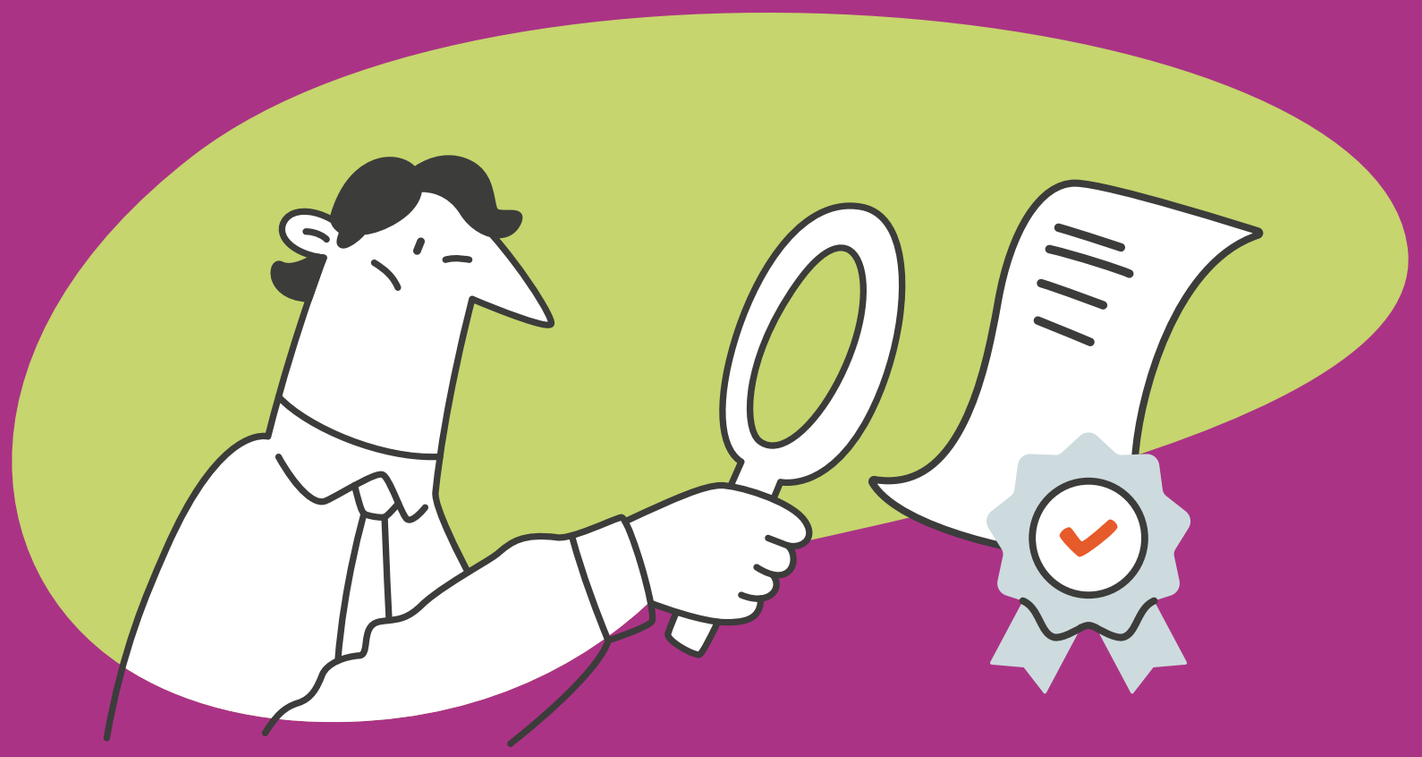

¿CÓMO **LAS NORMAS ISO** CONTRIBUYEN EN LA VIDA DIARIA?

GLOBAL STANDARDS®



¿Crees que las normas ISO son solo papeleo para las organizaciones?

¡Para nada!

En realidad, son un escudo que te protege y facilita la vida desde que te levantas hasta que te vas a dormir.

Desayuno

Cuando tomas leche, cereal, café, jugo, no te enfermas porque las normas de inocuidad alimentaria aseguran que esos productos fueron producidos bajo estrictos controles que te permiten comerlos con la tranquilidad que tu salud no esté en riesgo.

7:00 am





9:00 am

Redes sociales

Tus fotos, mensajes y dinero están a salvo, gracias a las normas de seguridad de la información, que establecen controles para proteger tus contraseñas y datos personales.

Compras

Tu dinero rinde más porque compras cosas hechas con calidad. Las normas de calidad aseguran que lo que compras funcione exactamente como debe y no se rompa al primer uso.

2:00 pm



5:00 pm



Visita al médico

Cuando asistes al médico las normas para organizaciones sanitarias aseguran que tengas atención médica humana, segura y diagnósticos en los que puedes confiar y las normas de dispositivos médicos aseguran que los aparatos, instrumentos y utensilios sean exactos, estériles y seguros para tu cuerpo.

Caminata nocturna

Cuando sales a caminar en busca de un respiro de aire fresco las normas ambientales permiten que el aire que respiras esté menos contaminado, protegiendo los recursos naturales de tu ciudad para ti y tus hijos.

9:00 pm



Las normas ISO no se ven, pero se sienten todos los días.

Referencia: International Organization for Standardization. (2025, 11 de diciembre). *International Standards at the heart of development: ISO joins the World Bank in launching the World Development Report 2025.* Visto en: ISO - International Standards at the heart of development: ISO joins the World Bank in launching the World Development Report 2025 el 22/10/2026.

GLOBAL®
STANDARDS

globalstd.com